



丹南だより

令和8年4月9日

3年生号

発行：一宮市立丹陽南小学校

ホームページアドレスは、<http://www.schoolweb.ne.jp/ichinomiya/tanyominami-e/>

メールアドレスは、tannan-e@city.ichinomiya.aichi.jp ご意見・ご感想お待ちしております



進級おめでとうございます！



進級おめでとうございます。新しい学年のスタート、新しい担任の先生、新しい仲間、新しい教室にどきどきしながら、期待と不安を胸にして登校したのではないのでしょうか。

3年生は、自我が確立し、友達同士の仲間意識が強まると同時に、社会性や身体能力も大きく成長する時期です。また、自立心が芽生え、自己主張が強くなる時期でもあります。そこで、「仲間一人一人の個性(色)を尊重し、互いに力を高め合える3年生になってほしい」という思いから、学年目標を「パレット」にしました。学習面では、理科・社会科・総合的な学習の時間・リコーダー・習字など多くの新しい学習が始まります。子どもたちが、仲間と協力しながら学び合い、自分の力を存分に発揮できるよう、担任一同努力していきたいと思ひます。保護者の皆様のご理解とご協力をよろしくお祈ひします。



担任の紹介



<1 組担任>

はじめまして。ろうかですれちがうと、大きな声であいさつをしてくれたり、話しかけてくれたりした元気なみなさんと、1年間一緒に過ごせることをうれしく思ひます。

子どもたちの成長を、精一杯支えていきたいと思ひます。1年間よろしくお祈ひします。

<2 組担任>

はじめまして。3年生のみなさんと過ごす毎日を、心から楽しみにしていました。一人一人の良さを認め合い、共に高め合って成長できるよう、精一杯支えていきたく考えています。皆さんの笑顔があふれる1年にしましょう。1年間、よろしくお祈ひします。

教科担当

(図工)

(書写)

(理科)

(社会・英語)

※今年度は、一部の教科(社会・理科・図工・書写・英語)の授業を教科担任制で行ひます。また、道徳は、各担任が2学級をローテーションで指導します。

ペットボトル・牛乳パック・新聞紙準備についてのお願い

習字の学習を始めるにあたって、次のものを15日(水)までに準備していただきたいと思ひます。また、習字の学習がある日は、汚れてもよい服装で登校させてください。よろしくお祈ひします。

○新聞紙1日分(新聞紙があれば)

○500ミリリットルのペットボトル(キャップ付き)・・・容器とキャップに記名する。

○牛乳パック・・・下の写真のように切ってください。・・・外側に記名する。

17cm



牛乳パックはつぶさずに、下から17センチのところできットしてください。

外側に名前を書いてください。

学習用具・持ち物について

- 本日、新しい教科書を配りました。乱丁・落丁がないかお確かめの上、記名をお願いします。
もし、乱丁・落丁がありましたら、**記名せずに4/10までに担任にご連絡ください。**次の教科書等は、学校で保管します。

・わくわく理科 ・理科かんさつとじっけん ・新しい社会 ・わたしたちのまち一宮 ・小学生の地図帳
・道徳 ・図画工作 ・たのしい体育 ・たのしいほけん ・Let's Try! ・わたしたちの安全 ・書写
・書写ノート ・音楽ワーク ※書写ノートと音楽ワークは、後日お配りします。

- はじめのノートは学校で一括購入します。

国語、算数、社会、漢字・計算ドリルのノートは、学校で用意します。ノートを使い終えた時は、同じ大きさ、マスのものを購入してください。連絡帳は、昨年度の続きを使用していただいても結構です。

- 筆箱**の中には、次のものを用意してください。

・Bか2Bの鉛筆 5~6本 ・赤/青鉛筆 ・消しゴム 1個 ・名前ペン
・定規(15 cm程度、折りたたみタイプではないもの。)

※学用品は飾りがない実用的なものを準備し、一つずつ記名してください。

※学習のための道具ですので、キーホルダー等余分なものをつけたり、華美になったりすることがないようにしてください。



- 道具箱**の中に、次のものを入れて持たせてください。<13日(月)まで>

・はさみ ・クレパス ・クーピー(色鉛筆) ・スティックのり または 水のり ・ボンド
・色紙 ・セロハンテープ ・新聞紙2~3枚 ・ポケットティッシュ

※道具は点検・補充をし、一つずつ記名してください。



お知らせとお願い

- 連絡帳の「月曜セット」は、上靴、歯磨きセット、エプロン、体操服です。
- 連絡帳や宿題は、毎日点検してください。今年度より、連絡帳にはChromebookを使います。そのため、学校では連絡帳を書かず、毎日家庭にChromebookを持ち帰って確認します。欠席した場合には、お知らせした新しいクラスのQRコードよりご確認ください。
- 遅刻、欠席、早退される際は**、tetoru か電話か連絡帳で連絡をお願いします。遅刻、欠席の連絡は、tetoruの場合は8時まで、電話の場合は8時15分までをお願いします。
- 早退、遅刻**については、お子さんの安全確保と確実な引き渡しを行うために、**早退時にお迎えに来た方は、職員室までお越しください。**また、遅刻した場合も職員室内の職員に必ず声をかけてください。
- 児童クラブの利用について**、予定が変更になった場合は、**tetoru か電話か連絡帳で担任に知らせるとともに、児童クラブへもその旨を連絡してください。**担任は、基本的に児童クラブから届く出欠予定表を元に下校をさせます。しばしば、行き違いがあります。お子さんの安全のためにも、よろしくお願いいたします。
- 給食が10日(金)から始まります。給食当番はA・Bの2班編成で、1週間交代です。
エプロンと帽子とマスクを全員用意して持たせてください。
- 4/30(木)に授業公開、PTA総会、学年懇談会を行います。**懇談会では、担任との顔合わせを行い、学年初めのお子さんの様子、学年目標や学級目標についてお伝えする予定です。
- 国語の学習で**国語辞典**を使用しますので、ご家庭で準備をお願いします。学校でも注文することができます。詳細は後日お知らせします。
- 音楽の授業で使いますので、リコーダーを4/17(金)までに持たせてください。
- 本日、たくさんの配付物をお渡ししました。以下の書類を、期日までに提出をお願いします。

◇保健調査票(水色)

◇家庭連絡カード(変更、訂正がある場合にはご記入ください。)

◇端末の貸出についての確認書

4/13(月)までに
家庭連絡袋に入れて提出

4月当初の予定と持ち物について

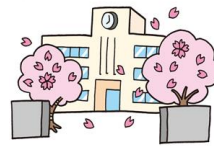

お子さんと一緒に連絡帳と以下の表で持ち物を確認し、準備していただきますよう、お願いします。なお、提出書類については、**新しいクラス名、番号、通学班名**を確かめてから、お子さんに持たせてください。

日	曜	予 定	提出書類 持ち物など	下校時刻
10	金	学級委員決め 係決め 給食開始 通学団会 下校指導 (通学団担当が集 合場所までついて いきます)	<input type="checkbox"/> 筆記用具(毎日) <input type="checkbox"/> 連絡袋セット(毎日) <input type="checkbox"/> 歯磨きセット、エプロン <input type="checkbox"/> 道具箱<13日までに> <input type="checkbox"/> 雑巾1枚(記名してください。) <input type="checkbox"/> ゴム付き洗濯ばさみ 2個 <input type="checkbox"/> 本バッグ <input type="checkbox"/> 図書カード(持ち帰った人) <input type="checkbox"/> 置き傘 <input type="checkbox"/> 国語の教科書 <学校保管の教科書類> <input type="checkbox"/> 理科かんさつとじっけん <input type="checkbox"/> わくわく理科 <input type="checkbox"/> 新しい社会 <input type="checkbox"/> わたしたちのまち一宮 <input type="checkbox"/> 小学生の地図帳 <input type="checkbox"/> 道徳 <input type="checkbox"/> 図画工作 <input type="checkbox"/> たのしい体育 <input type="checkbox"/> たのしいほけん <input type="checkbox"/> Let's Try! <input type="checkbox"/> 書写 <input type="checkbox"/> わたしたちの安全	一斉 14:05
13	月	学級写真 5時間授業	<input type="checkbox"/> 月曜セット(体操服(年/組の訂正)、歯磨きセット、エプロン) <input type="checkbox"/> 国語の用意 <input type="checkbox"/> 算数の用意 <div style="border: 2px solid black; padding: 5px; margin-top: 10px;"> 家庭用連絡袋に書類を入れて提出(4/13まで) <input type="checkbox"/>保健調査票(水色) <input type="checkbox"/>家庭連絡カード (変更、訂正がある場合にはご記入ください。) <input type="checkbox"/>端末の貸出についての確認書 </div>	学年 14:35
14	火	5時間授業	<input type="checkbox"/> 絵の具セット・雑巾(パレット洗い・絵の具の補充) <input type="checkbox"/> 時間割どおり	学年 14:35
15	水	身体測定	<input type="checkbox"/> 総合保障制度の申し込み<希望者のみ> <input type="checkbox"/> 体操服 <input type="checkbox"/> ペットボトル <input type="checkbox"/> 牛乳パック <input type="checkbox"/> 習字用新聞紙1日分(新聞があれば)	学年 15:25

※今日から以下のように、クラス名と出席番号が変わります。**提出書類を記入の際**、ご確認ください。

3年()組()番 給食当番()グループ
名前()