

# むげん大



一宮市立丹陽南小学校  
3年 学年だより  
4月号

## 進級おめでとうございます！



進級おめでとうございます。いよいよ3年生の始まりです。新しい学年のスタート、新しい担任の先生、新しい仲間、新しい教室にドキドキしながら、期待と不安を胸にして登校したのではないのでしょうか。

3年生は、小学校生活にも慣れ、今まで以上に様々なことに挑戦する意欲が出てくる学年です。「自分の可能性を信じてさまざまなことに挑戦できる3年生になってほしい」という思いから、学年目標を「むげん大∞」にしました。学習面でも、理科・社会科・総合的な学習の時間・リコーダー・習字など多くの新しい学習が始まります。子どもたちが様々なことに挑戦し、学び合いながら、笑顔で楽しく充実した学校生活を送ることができるよう、担任一同努力していきたいと思ひます。保護者の皆様のご理解とご協力をよろしくお祈ひします。



<1組> 1組担任	<2組> 2組担任	<3組> 3組担任
<p>はじめまして。みなさんとの出会いを楽しみにしていました</p> <p>子どもたちの良いところを見つけ、自信をもって進んでいけるよう手助けができたらと思っています。</p> <p>1年間よろしくお祈ひします。</p>	<p>はじめまして。明るく元気な3年生のみなさんと今年度、一緒に過ごせることを楽しみにしていました。</p> <p>子どもたちがお互いを認め合い、成長できるよう、支えていきたいと思ひます。</p> <p>1年間よろしくお祈ひします。</p>	<p>進級おめでとうございます。お子さんの様子、お子さんを取り巻く周りの様子、また、学級経営等に関してお気付きの点がございましたら、お気軽にお知らせください。</p> <p>1年間よろしくお祈ひします。</p>

※今年度は、一部の教科(社会・理科・図工・書写・音楽・体育)の授業を教科担任制で行います。その他の教科は、担任が授業します。

### ペットボトル・牛乳パック・新聞紙準備についてのお願い

習字の学習を始めるにあたって、次のものを14日(月)までに準備していただきたいと思ひます。また、習字の学習がある日は、汚れてもよい服装で登校させてください。よろしくお祈ひします。

- 新聞紙1日分(ご家庭で準備できない場合は、連絡帳でお知らせください。)
- 500ミリリットルのペットボトル(キャップ付き)・・・容器とキャップに記名する。
- 牛乳パック・・・下の写真のように切ってください。・・・外側に記名する。

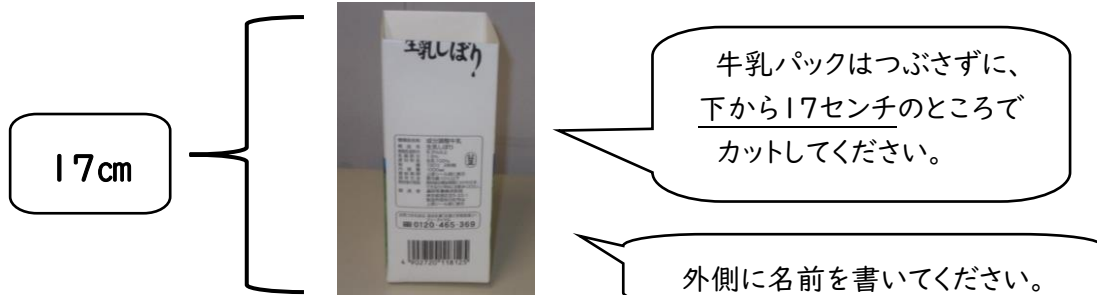

## 学習用具・持ち物について

- 本日、新しい教科書を配りました。乱丁・落丁がないかお確かめの上、記名をお願いします。  
もし、乱丁・落丁がありましたら、記名せずに4/11までに担任にご連絡ください。次の教科書等は、学校で保管します。

書写、書写ノート、新しい社会、わたしたちのまち一宮、地図帳、わくわく理科、理科ノート、  
たのしい体育、保健、道徳、英語、図工、わたしたちの安全

- はじめのノートは学校で一括購入します。  
国語、算数、社会、漢字・計算ドリルのノートは、学校で用意します。ノートを使い終えた時は、同じ大きさ、マスのものを購入してください。連絡帳(B5サイズ)は、昨年度の続きを使用してください。
- 筆箱の中には、次のものを用意してください。

- ・Bか2Bの鉛筆 5~6本 ・赤/青鉛筆 ・消しゴム 1個 ・名前ペン
- ・定規(15 cm程度、折りたたみタイプではないもの。)

※学用品は飾りが無い実用的なものを準備し、一つずつ記名してください。

※学習のための道具ですので、キーホルダー等余分なものをつけたり、華美になったり  
することがないようにしてください。



- 道具箱の中に、次のものを入れて持たせてください。<11日(金)まで>

- ・はさみ ・クレパス ・クーピー(色鉛筆) ・スティックのり または 水のり
- ・色紙 ・セロハンテープ ・新聞紙2~3枚 ・ポケットティッシュ

※道具は点検・補充をし、一つずつ記名してください。



## お知らせとお願い

- 連絡帳の「月曜セット」は、上靴、歯磨きセット、エプロン、体操服です。
- 連絡帳や宿題は、毎日点検し、サインか押印をお願いします。
- 遅刻、欠席、早退される際は、teturu か電話か連絡帳で連絡をお願いします。遅刻、欠席の連絡は、teturu の場合は8時まで、電話の場合は8時15分までをお願いします。
- 早退、遅刻については、お子さんの安全確保と確実な引き渡しを行うために、**早退時にお迎えに来た方は、職員室までお越しください。**また、遅刻した場合も職員室内の職員に必ず声をかけてください。
- 児童クラブの利用について**、予定が変更になった場合は、teturu か電話か連絡帳で担任に知らせるとともに、**児童クラブへもその旨を連絡してください。**担任は、基本的に児童クラブから届く出欠予定表を元に下校をさせます。しばしば、行き違いがあります。お子さんの安全のためにも、よろしく願いいたします。
- 給食が11日(金)から始まります。給食当番はA・Bの2班編成で、1週間交代です。  
エプロンと帽子とマスクを全員用意して持たせてください。
- 4/28(月)に授業公開、PTA総会、学年懇談会を行います。懇談会では、担任との顔合わせを行い、学年初めのお子さんの様子、学年目標や学級目標についてお伝えする予定です。
- 国語の学習で**国語辞典**を使用しますので、ご家庭で準備をお願いします。学校でも注文することができます。詳細は後日お知らせします。
- 音楽の授業で使いますので、リコーダーを4/18(金)までに持たせてください。
- 本日、たくさんの配付物をお渡ししました。以下の書類を、期日までに提出をお願いします。

◇保健調査票(水色)

◇れんらくちょうカード(先生用)

※連絡帳用は、連絡帳の表紙裏に貼ってください。

4/14(月)までに

家庭連絡袋に入れて提出

## 4月当初の予定と持ち物について

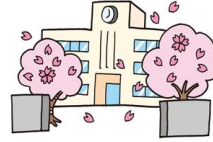

お子さんと一緒に連絡帳と以下の表で持ち物を確認し、準備していただきますよう、お願いします。なお、提出書類については、**新しいクラス名、番号、通学班名**を確かめてから、お子さんに持たせてください。

日	曜	予定	提出書類 持ち物など	下校時刻
10	木	学級委員決め 係決め 通学団会 下校指導 (通学団担当が集 合場所までついて いきます)	<input type="checkbox"/> 筆記用具(毎日) <input type="checkbox"/> 連絡袋セット(毎日) <input type="checkbox"/> 月曜セット(体操服(年/組の訂正)、歯磨きセット、エプロン) <input type="checkbox"/> 道具箱<11日までに> <input type="checkbox"/> 雑巾1枚(記名してください。) <input type="checkbox"/> ゴム付き洗濯ばさみ 2個 <input type="checkbox"/> 本バッグ <input type="checkbox"/> 図書カード(持ち帰った人) <input type="checkbox"/> 置き傘 <input type="checkbox"/> 国語の教科書 <学校保管の教科書類> <input type="checkbox"/> 理科かんさつとじっけん <input type="checkbox"/> わくわく理科 <input type="checkbox"/> 新しい社会 <input type="checkbox"/> わたしたちのまち一宮 <input type="checkbox"/> 地図帳 <input type="checkbox"/> 道徳 <input type="checkbox"/> 図工 <input type="checkbox"/> たのしい体育 <input type="checkbox"/> 保健 <input type="checkbox"/> Let's Try! <input type="checkbox"/> 書写 <input type="checkbox"/> わたしたちの安全 <div style="border: 2px solid black; padding: 5px; margin-top: 10px;">                         家庭用連絡袋に書類を入れて提出(4/14まで)  <input type="checkbox"/>保健調査票(水色)  <input type="checkbox"/>れんらくちょうカード(先生用)                          ⇒連絡帳用は、連絡帳の表紙裏に貼ってください。                     </div>	一斉 11:40
11	金	給食開始 4時間授業	<input type="checkbox"/> 給食ナフキン <input type="checkbox"/> 国語の用意 <input type="checkbox"/> 算数の用意	一斉 14:05
14	月	身体測定	<input type="checkbox"/> 体操服 <input type="checkbox"/> ペットボトル <input type="checkbox"/> 牛乳パック <input type="checkbox"/> 習字用新聞紙<1日分>	学年 15:05
15	火	尿検査	<input type="checkbox"/> 尿検査	学年 15:05
16	水	学級写真	<input type="checkbox"/> 総合保障制度の申し込み<希望者のみ>	学年 16:00

※今日から以下のように、クラス名と出席番号が変わります。提出書類を記入の際、ご確認ください。

3年( )組( )番 給食当番( )グループ  
名前( )